



COMUNE DI SAREZZO (BS)

**FIERA LOCALE DEI
SANTI FAUSTINO E GIOVITA
SAREZZO, 23-27 FEBBRAIO 2024**



VADEMECUM AD UTILIZZO DEGLI OPERATORI COMMERCIALI PRESENTI ALL'EVENTO

Revisione 04 - 19 febbraio 2024

INFORMAZIONI GENERALI

- **Giorni 23 e 27 febbraio 2024:** l'area fieristica avrà dimensione ridotta poiché saranno posizionate ed attive le sole attrazioni dello spettacolo viaggiante che interessano via Zanardelli, via Roma, via Bailo, una parte di via IV Novembre e piazza Cesare Battisti, Via S. G. Bosco e via Dossena
- **Giorni 24, 25 e 26 febbraio 2024:** l'area fieristica sarà occupata nella sua superficie massima, oltre alle attrazioni dello spettacolo viaggiante è previsto anche il posizionamento delle bancarelle commerciali interessando, in aggiunta alle vie coinvolte nei giorni 23 e 27 febbraio, via IV Novembre e una parte di via Fermi.

INFORMAZIONI SPECIFICHE

NUMERI DI TELEFONO UTILI

| | |
|---|-------------------------|
| SALA OPERATIVA | |
| Comune di SAREZZO – Piazza Cesare Battisti | Tel. 030/8936209 |
| Polizia Locale | Tel. 030/8913032 |

ACCESSI ALL'AREA FIERISTICA

| | |
|--|--|
| ACCESSI PRINCIPALI: <ul style="list-style-type: none">- INGRESSO 1: via Bailo- INGRESSO 4: via Zanardelli- INGRESSO 9: via Dossena- INGRESSO 12: via Fermi- INGRESSO 14: via IV Novembre | ACCESSI SECONDARI: <ul style="list-style-type: none">- INGRESSO 5: via S. Emiliano- INGRESSO 6: via 1850- INGRESSO 7: via S. Faustino- INGRESSO 11: via Montini- INGRESSO 13: via XXV Aprile |
|--|--|

RISORSE SANITARIE

- **Sala operativa** + Punto di primo soccorso Comune di Sarezzo Piazza Cesare Battisti
- **B1** ambulanza Via Roma (venerdì-sabato-domenica)
- **B2** ambulanza Via Giovanni Paolo II (venerdì-sabato-domenica-lunedì- martedì)
- **B3** ambulanza Via Antonini (sabato-domenica-lunedì in orario 17:00-22:00)
- **1 UNITA' APPIEDATA**
- **PUNTO ATTERRAGGIO ELISOCORSO:** presso il campo sportivo

SERVIZI IGIENICI ALL'INTERNO DELL'AREA FIERISTICA

| DENOMINAZIONE | UBICAZIONE |
|--|--|
| MANHATTAN PATERLINI M.R. SNC | VIA ANTONINI 43 |
| OSTERIA VECCHIA BOTTEGA PIZZIMENTI DANIELE | P.ZZA C. BATTISTI 29 |
| LA PIAZZETTA | VIA S. FAUSTINO 9 |
| SCACCIAPENSIERI ROSSETTI ANNARITA | VIA ROMA 3 |
| ACLI SAREZZO | VIA ZANARDELLI 3 |
| DEJAVOU CAFFE' | VIA ZANARDELLI 66/C |
| PASTICCERIA ZANONI | PIAZZA BORGO BAILO |
| PANINOTECA MARIELLO'S | VIA S. FAUSTINO 9 |
| ORATORIO DI SAREZZO | VIA DOSSENA |
| BAR PANINOTECA BIBAS | VIA REPUBBLICA 26 |
| WC chimici | Borgo Bailo, Via Antonini, Via O qvϑpk |

Vedasi indicazioni in planimetria

AREE DI ACCOGLIENZA

- **A.A.01 - Borgo Bailo** (piazza Borgo Bailo e via Giovanni Paolo II);
 - **A.A.02 - Via della Repubblica** (a partire dall'altezza dell'intersezione con via Zanardelli, fino all'intersezione con via Fermi). In caso di necessità le Forze dell'Ordine presenti provvederanno a bloccare il traffico nelle direzioni nord-sud in modo da garantire un'area sgombra che possa assicurare l'ammassamento dei visitatori (che possono poi defluire verso via Fiume e la pista ciclopedonale).
 - **A.A.03 - Via Pansera** (a partire dall'intersezione con via Alta fino a via Antonini, per defluire poi verso la frazione Valgobbia);
 - **A.A.04 - Parco AVIS** che garantisce uscite sicure lungo via Antonini e via Pansera. I visitatori potranno poi defluire verso la frazione Valgobbia
- (nei giorni 23 e 27 febbraio l'area è posta su via IV novembre)

SEGNALAZIONI

Vi invitiamo a segnalare al personale delle Forze dell'Ordine od agli Operatori Safety in servizio presso l'area, eventuali problemi riscontrati, situazioni o criticità, nonché segnalare utenti od altri soggetti che abbiano comportamenti non corretti o violenti.

ATTENZIONE:



TUTTE LE SEGNALAZIONI DOVRANNO ESSERE FATTE INDICANDO IL NUMERO IDENTIFICATIVO DELLA BANCARELLA O ATTRAZIONE PIU' VICINA AL LUOGO DELL'EVENTO.

PORTALE WEB



Questo vademecum e tutte le informazioni relative alla fiera, comprese le mappe con la posizione delle attrazioni, dei parcheggi, dei servizi igienici e delle vie di esodo, sono visibili e scaricabili all'indirizzo: www.infofierasarezzo.it

DIVIETI, OBBLIGHI E REGOLE DI COMPORTAMENTO OPERATORI COMMERCIALI

Oltre a quanto previsto dal regolamento comunale in materia, ai fini della sicurezza dell'evento si evidenziano alcuni divieti, obblighi e regole di comportamento alle quali è necessario che gli operatori commerciali si attengano.

| | |
|--|---|
|  |  <p>Durante tutta la fiera è vietato ridurre le vie di circolazione e le vie di fuga posizionando elementi che possano costituire intralcio alla circolazione delle persone e dei mezzi di soccorso.</p> |
|--|---|

In caso di necessità, a semplice richiesta dell'operatore safety presente, si dovrà provvedere a ridurre gli ingombri della propria installazione (ad esempio ripiegando il telone di copertura del banco) al fine di garantire una corretta gestione delle emergenze.

| | |
|---|---|
|  |  <p>Durante l'orario della fiera è fatto assoluto divieto di accedere nelle zone espositive con macchine, furgoni, camion.</p> |
|---|---|

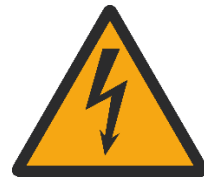
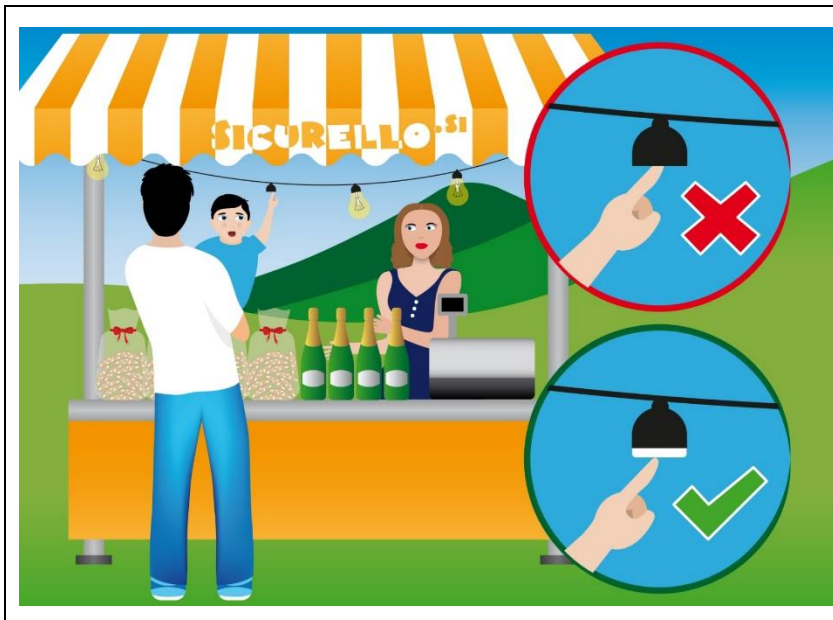

In caso di portalampane privi di lampadina è obbligatorio provvedere ad isolare i punti di contatto (chiudendoli con il tappo previsto dal produttore del portalampana o con nastro isolante).

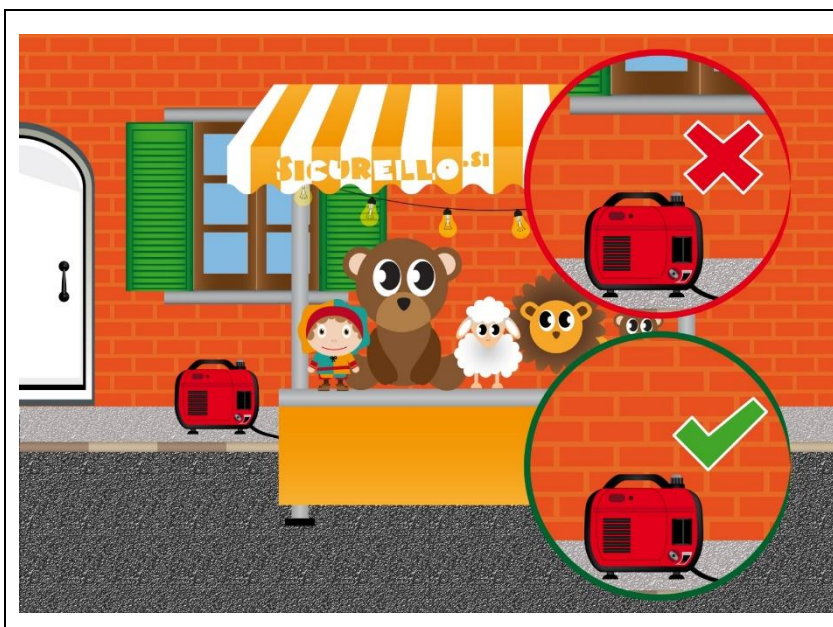

I gruppi elettrogeni devono essere posizionati ad una distanza minima di **metri 2.00** da porte, portefinestre, finestre, sfiati.



I gruppi elettrogeni devono essere di tipo silenziato.

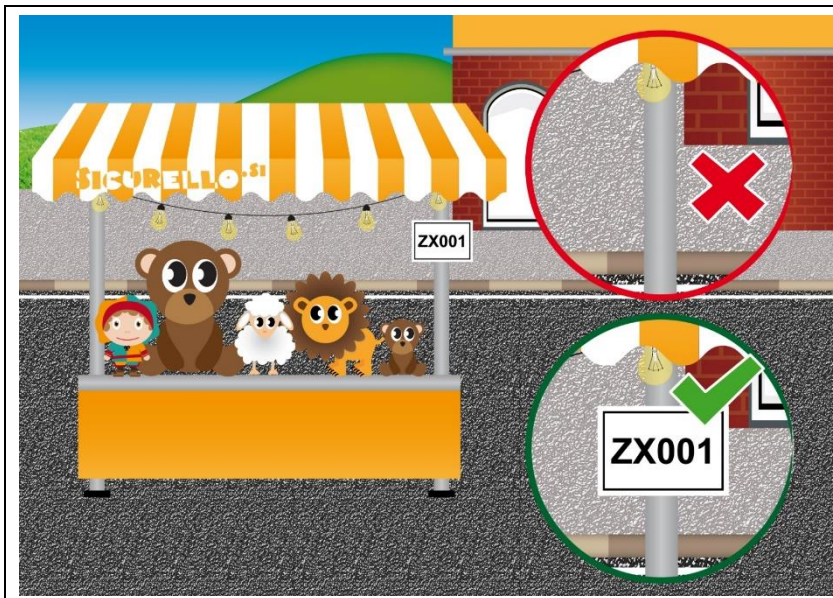

È obbligatorio l'esposizione numero di bancarella ed attrazione.



È prescritta la presenza di un estintore omologato per ogni bancarella ed attrazione.

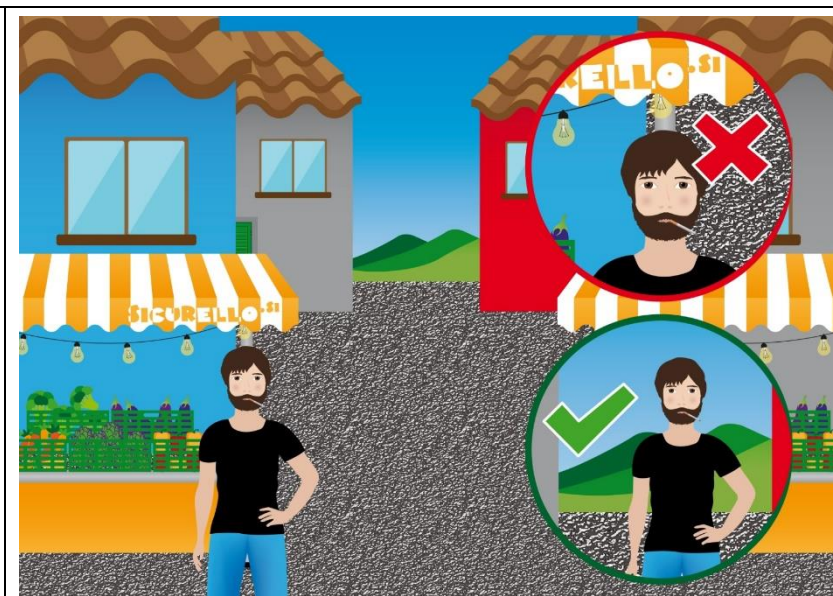

È prescritto il divieto di fumo in prossimità delle attrazioni e bancarelle.

Inoltre:

All'interno dell'area della fiera, per le attività che utilizzano gas GPL è fatto divieto di deposito di bombole né vuote, né piene. Tutte le attrazioni e le bancarelle che abbiano allacciamento elettrico dovranno far redarre, da tecnico abilitato, anche lo schema unifilare.

PROCEDURE IN CASO DI EMERGENZA

In caso di dichiarazione di evacuazione dell'area fiera (parziale o totale) gli operatori addetti agli spettacoli viaggianti, al commercio su aree pubbliche o alla ristorazione dovranno:

- Identificare le possibili vie di fuga rispetto al luogo dove è ubicata l'attrazione;
- Avere bene a mente le istruzioni impartite dal datore di lavoro / R.S.P.P. in materia di gestione delle emergenze, comportamenti da tenere, messa in sicurezza delle proprie attrezzature/impianti ed applicare tali procedure/istruzioni
- Restare calmi
- Porre subito fine a qualsiasi operazione in corso e nel caso di attrazioni ed accertarsi che gli utenti possano defluire da quest'ultima;
- Aiutare i visitatori che sembrano avere bisogno di assistenza e tranquillizzarli. Aiutare le persone anziane, i bambini ed i disabili;
- Fare in modo che il pubblico presente sull'attrazione si tenga saldamente alla ringhiera se sta scendendo delle scale, per evitare di cadere.
- Fare in modo che le persone non si spingano.
- Attendere che tutte le persone abbiano abbandonato l'attrazione prima di allontanarsi;
- Disalimentare tutti gli impianti (elettrici, gas, ecc.);
- Non prendere oggetti pesanti o ingombranti;
- Seguire il deflusso delle persone presenti, senza correre e senza destare panico.

LEGENDA

| LEGENDA | |
|---|---|
|  GIORNI 23, 24, 25, 26, 27 FEBBRAIO |  PIAZZOLA ATTERRAGGIO ELISOCCORSO |
|  GIORNI 24, 25, 26 FEBBRAIO |  POSTAZIONE AMBULANZA PRONTO INTERVENTO |
|  AREA DI DEFLUSSO DALLE VIE DI FUGA | SU TUTTA LA VIABILITA'/PERCORSI DEVE ESSERE GARANTITO IL TRANSITO DEI MEZZI DI SOCCORSO |
|  AREE AMMASSAMENTO - PUNTO DI RITROVO |  VIE DI FUGA |
|  POSIZIONE WC ALL'INTERNO DI STRUTTURE (BAR, RISTORANTI ECC..) |  PERCORSO PERCORRIBILI AI DISABILI |
|  POSIZIONE WC CHIMICI |  PUNTO DI RITROVO |
| |  PUNTO AGGIUNTIVO DI RITROVO DISABILI |
| |  VIA DI FUGA  PORTALE VIA DI FUGA |

Nb.: Il posizionamento dei singoli segnali sulla planimetria dell'area è indicativo dei percorsi.

PLANIMETRIA DELL'AREA E PERCORSI DI EVACUAZIONE

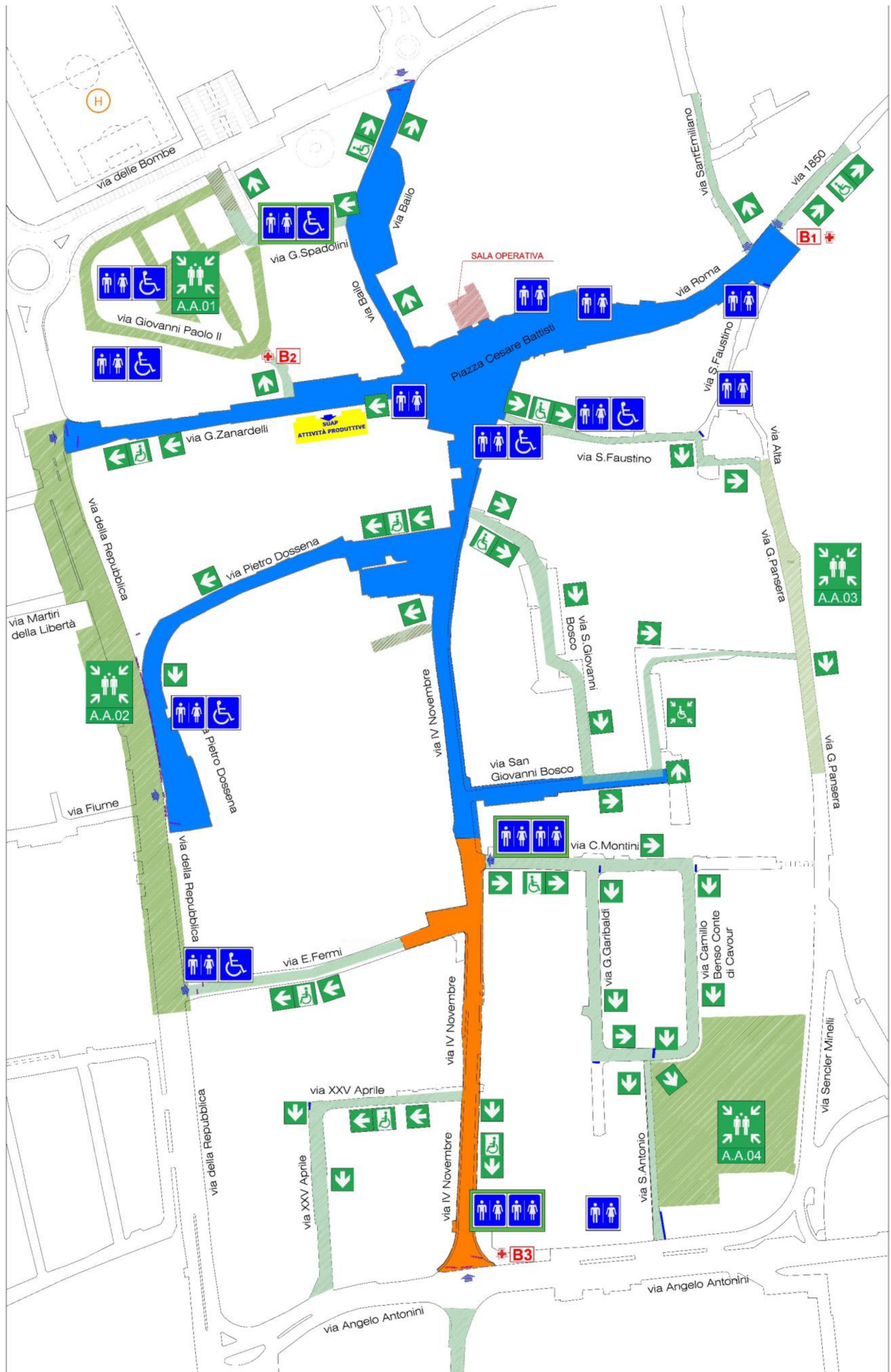

La posizione delle ambulanze è riferita alle giornate/orari di maggior flusso di utenti.